

A

B

C

D

E

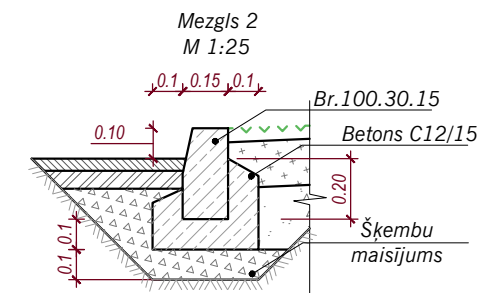
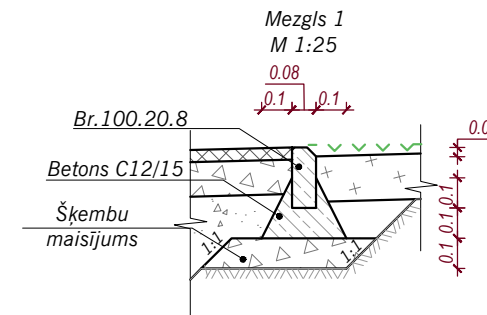
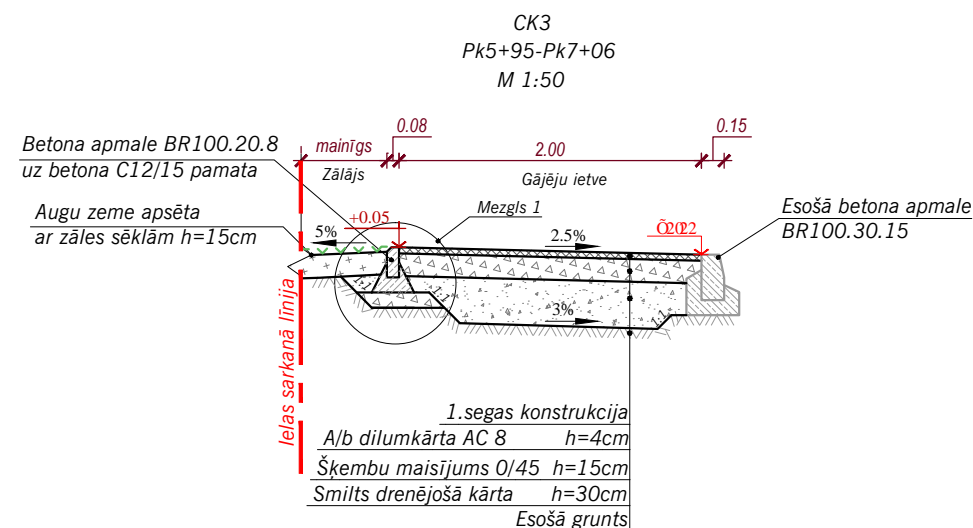
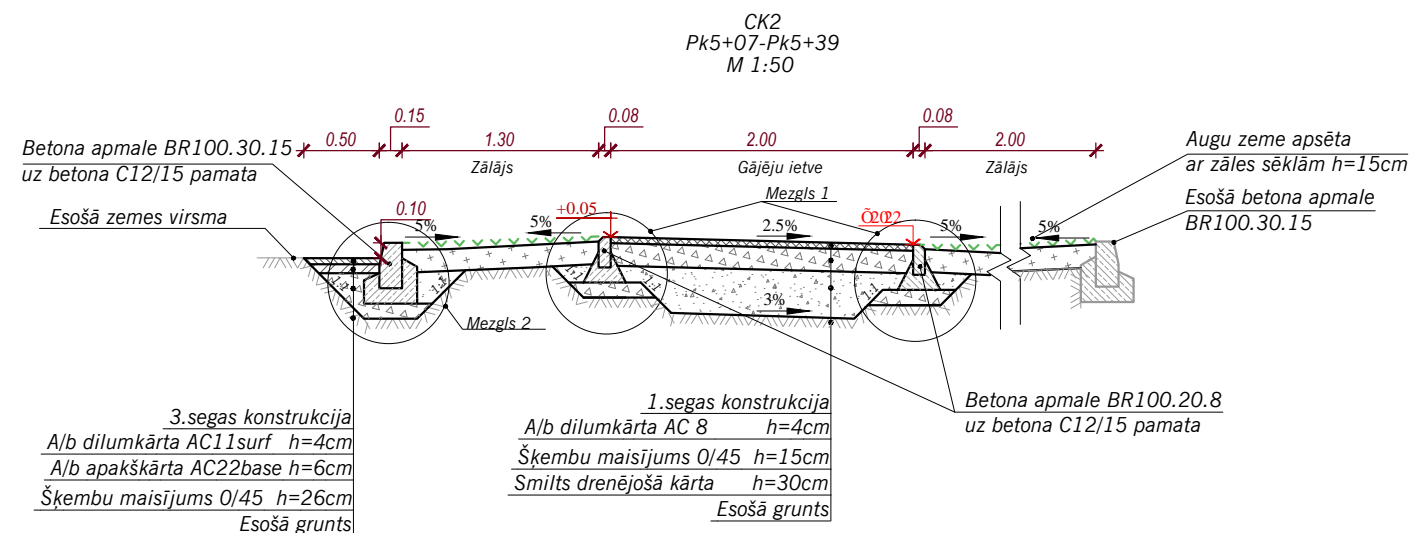
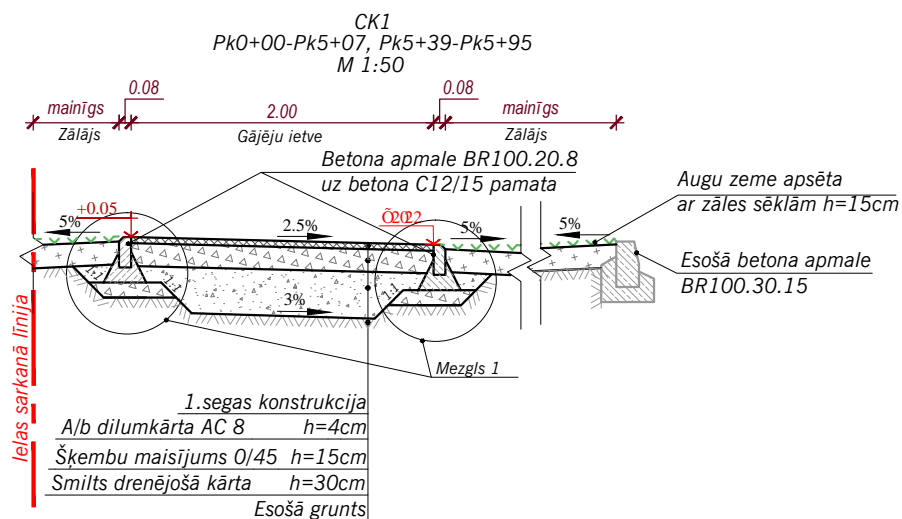

F

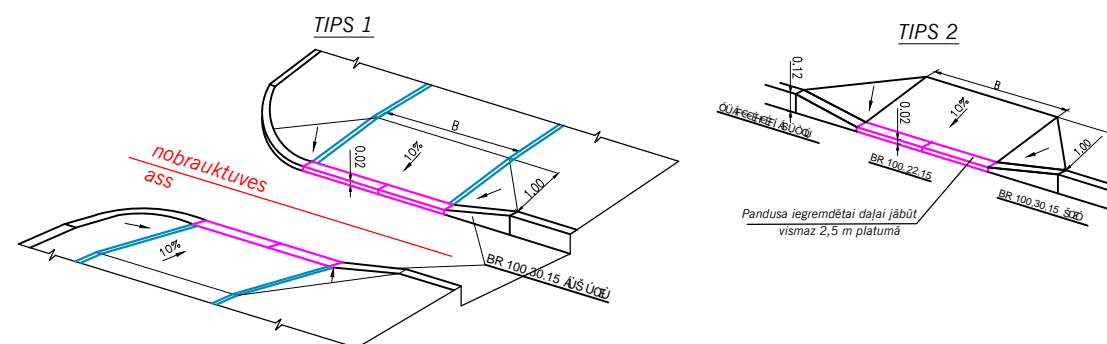

PANDUSU PLĀNS

**PIEZĪMES:**

1. Visi izmēri uzrādīti metros, slīpumi - procentos (ja nav norādīta cita mērvienība).
2. Augstuma atzīme  $\pm 0.00$  pieņemta ietves labā malā.
3. Rasējumu lapu CD-3-1 skatīt kopā ar ras. lapām CD-2-2(3) "Izbūves plāns. Segumu plāns."
4. Būvniecības laikā ievērot gaisvadu un pazemes komunikāciju aizsardzības prasības.
5. Pirms būvdarbu uzsākšanas izsaukt visu ieinteresēto organizāciju pārstāvjus, lai uz vietas precizētu esošo inženierkomunikāciju atrašanās vietas un dziļumus.

					2.
					1.
Projektētājs	Pārbaudītājs	Apstiprināja	Datums	Izmaiņu saturs	Izmaiņu Nr.
Projektētājs:  Daugavpils birojs Juridiskā adrese: Pils rajons 215-31, Jēkabpils, LV-5202 tālr./fax: 6-54-41254 e-mail: <a href="mailto:skaprojekts@inbox.lv">skaprojekts@inbox.lv</a>			Pasūtītājs: <b>DAUGAVPILS PILSĒTAS DOME</b>		Pasūtījums: <b>Nr.D-2010/71</b>
			Būvobjekts: <b>Stiklu ielas trotuāra (posmā no Dunduru ielas līdz Jelgavas ielai) izbūve Daugavpilī</b>		
Amats	Vārds, uzvārds	Paraksts	Datums	Rasējums:  <b>Ceļa klātnes tipi un segas konstrukcijas. Pandusu plāns.</b>	
Būvproj. vad.	V. Semoņenko		05.2010		
Projektētājs	T. Borovkova		05.2010		
				Stadija	Marka un numurs
				TP	CD-3-1
				Mērogs: M1:50, M1:25	
				Arhīva Nr. D10-28D	

A

B

C

D

E

F

A3